

证券代码：301066

证券简称：万事利

公告编号：2024-012

杭州万事利丝绸文化股份有限公司

2023 年年度报告摘要

一、重要提示

本年度报告摘要来自年度报告全文，为全面了解本公司的经营成果、财务状况及未来发展规划，投资者应当到证监会指定媒体仔细阅读年度报告全文。

所有董事均已出席了审议本报告的董事会会议。

天健会计师事务所（特殊普通合伙）对本年度公司财务报告的审计意见为：标准的无保留意见。

本报告期会计师事务所变更情况：公司本年度会计师事务所由变更为天健会计师事务所（特殊普通合伙）。

非标准审计意见提示

适用 不适用

公司上市时未盈利且目前未实现盈利

适用 不适用

董事会审议的报告期利润分配预案或公积金转增股本预案

适用 不适用

公司经本次董事会审议通过的利润分配预案为：以 185,963,492 为基数，向全体股东每 10 股派发现金红利 0.6 元（含税），送红股 0 股（含税），以资本公积金向全体股东每 10 股转增 0 股。

董事会决议通过的本报告期优先股利润分配预案

适用 不适用

二、公司基本情况

1、公司简介

股票简称	万事利	股票代码	301066
股票上市交易所	深圳证券交易所		
联系人和联系方式	董事会秘书	证券事务代表	
姓名	叶晓君	吴学书	
办公地址	浙江省杭州市天城路 68 号（万事利科技大厦）2 幢 9 楼	浙江省杭州市天城路 68 号（万事利科技大厦）2 幢 9 楼	
传真	0571-86817685	0571-86817685	
电话	0571-86847618	0571-86847618	
电子信箱	yxj@wensli.cn	wuxueshu@wensli.cn	

2、报告期主要业务或产品简介

公司将中国传统丝绸文化与创意设计、数码印花生产工艺相结合，专业从事丝绸相关产品的研发设计、生产与销售。公司产品按照客户群体和是否具备终端消费品牌可分为丝绸文化创意品（自有终端品牌）和丝绸纺织制品（非自有终端品牌），其中以“万事利”自有品牌为核心的丝绸文化创意品主

要包括丝巾、组合套装、家纺、品牌服装、围巾、丝绸工艺品；以技术加工为核心向知名女装品牌提供的丝绸纺织制品主要包括丝绸面料、贴牌服装以及公司凭借工艺优势向客户提供的数码印花加工服务。

(1) 丝绸文化创意品

公司丝绸文化创意品聚焦于产品消费场景与中国文化中重要节日、仪式相结合，产品创意设计与中国文化元素图样、客户个性化定制需求相结合，产品营销策划与中国文化习俗、IP 相结合，将中国丝绸与中国文化融合创新，讲好中国故事，塑造民族品牌，开发出一系列符合当下消费者需求的丝绸文化创意产品。目前产品涵盖传统节日礼、时尚伴手礼、盛会衍生礼、健康家居品等多个系列。

(2) 丝绸纺织制品

公司丝绸纺织制品专注于丝绸数码印花生产工艺和技术研究创新，主要面向品牌女装客户，凭借数码印花生产工艺及质量控制等优势，树立了良好的市场形象，与众多优质客户建立了合作关系。

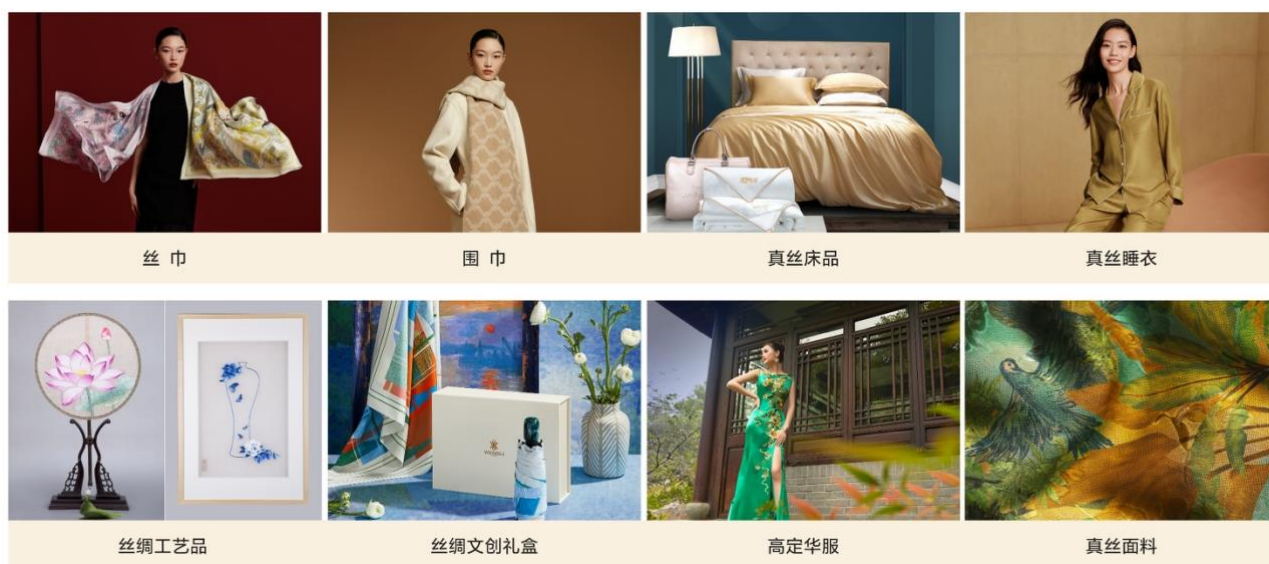

(主要产品品类)

3、主要会计数据和财务指标

(1) 近三年主要会计数据和财务指标

公司是否需追溯调整或重述以前年度会计数据

是 否

追溯调整或重述原因

会计政策变更

	2023 年末	2022 年末		本年末比上年末增减	2021 年末	
		调整前	调整后		调整后	调整后
总资产	934,938,037.93	827,541,526.10	827,595,936.43	12.97%	882,035,150.46	882,077,350.67
归属于上市公司股东的净资产	647,337,139.76	629,304,019.86	629,358,430.19	2.86%	655,664,933.86	655,707,134.07
	2023 年	2022 年		本年比上年增减	2021 年	
		调整前	调整后		调整后	调整后
营业收入	692,275,742.11	548,969,876.83	548,969,876.83	26.10%	669,622,939.81	669,622,939.81
归属于上市公司股东的净利润	34,740,530.13	-1,602,413.68	-1,590,203.56	2,284.66%	50,907,096.26	50,949,296.47
归属于上市公司股东的扣除非经常性损益的净利润	30,153,304.96	-16,922,778.70	-15,289,148.10	297.22%	46,393,218.19	47,146,646.63
经营活动产生的现金流量净额	121,058,065.25	19,681,226.27	19,681,226.27	515.09%	-21,171,522.87	-21,171,522.87
基本每股收益（元/股）	0.19	-0.01	-0.01	2,000.00%	0.33	0.33
稀释每股收益（元/股）	0.19	-0.01	-0.01	2,000.00%	0.33	0.33
加权平均净资产收益率	5.41%	-0.25%	-0.25%	5.66%	9.39%	9.39%

会计政策变更的原因及会计差错更正的情况

公司自 2023 年 1 月 1 日起执行财政部颁布的《企业会计准则解释第 16 号》“关于单项交易产生的资产和负债相关的递延所得税不适用初始确认豁免的会计处理”规定，对在首次执行该规定的财务报表列报最早期间的期初至首次执行日之间发生的适用该规定的单项交易按该规定进行调整。对在首次执行该规定的财务报表列报最早期间的期初因适用该规定的单项交易而确认的租赁负债和使用权资产，以及确认的弃置义务相关预计负债和对应的相关资产，产生应纳税暂时性差异和可抵扣暂时性差异的，按照该规定和《企业会计准则第 18 号——所得税》的规定，将累积影响数调整财务报表列报最早期间的期初留存收益及其他相关财务报表项目。具体调整情况如下：

受重要影响的报表项目	影响金额	备注
2022 年 12 月 31 日资产负债表项目		
递延所得税资产	54,410.33	
未分配利润	54,410.33	
2022 年利润表项目		
所得税费用	-12,210.12	

(2) 分季度主要会计数据

单位：元

	第一季度	第二季度	第三季度	第四季度
营业收入	135,109,514.96	186,654,375.69	175,749,709.66	194,762,141.80
归属于上市公司股东的净利润	8,674,991.13	6,899,470.91	8,703,638.51	10,462,429.58
归属于上市公司股东的扣除非经常性损益的净利润	6,122,443.20	6,365,621.87	7,156,885.13	10,508,354.76
经营活动产生的现金流量净额	9,178,520.32	48,820,204.54	13,941,762.88	49,117,577.51

上述财务指标或其加总数是否与公司已披露季度报告、半年度报告相关财务指标存在重大差异

□是 否

4、股本及股东情况

(1) 普通股股东和表决权恢复的优先股股东数量及前 10 名股东持股情况表

单位：股

报告期末普通股股东总数	8,944	年度报告披露日前一个月末普通股股东总数	8,782	报告期末表决权恢复的优先股股东总数	0	年度报告披露日前一个月末表决权恢复的优先股股东总数	0	持有特别表决权股份的股东总数（如有）	0
前 10 名股东持股情况（不含通过转融通出借股份）									
股东名称	股东性质	持股比例	持股数量	持有有限售条件的股份数量	质押、标记或冻结情况				
					股份状态	数量			
万事利集团有限公司	境内非国有法人	40.94%	77,103,612.00	77,103,612.00	不适用				0.00
杭州丝奥投资有限公司	境内非国有法人	8.92%	16,800,000.00	16,800,000.00	不适用				0.00
舟山丝昱投资合伙企业（有限合伙）	境内非国有法人	5.95%	11,200,000.00	11,200,000.00	不适用				0.00
舟山丝弦投资合伙企业（有限合伙）	境内非国有法人	5.95%	11,200,000.00	11,200,000.00	不适用				0.00
林祥	境内自然人	4.25%	8,000,000.00	0.00	不适用				0.00
浙江浙商产业投资基金合伙企业（有限合伙）	境内非国有法人	2.15%	4,056,096.00	0.00	不适用				0.00
许尚龙	境内自然人	0.53%	1,000,000.00	0.00	不适用				0.00

广发证券股份有限公司	境内非国有法人	0.44%	826,736.00	0.00	不适用	0.00
#屠云峰	境内自然人	0.38%	717,100.00	0.00	不适用	0.00
中信证券股份有限公司	国有法人	0.36%	679,916.00	0.00	不适用	0.00
上述股东关联关系或一致行动的说明	万事利集团有限公司、杭州丝奥投资有限公司、舟山丝昱投资合伙企业（有限合伙）、舟山丝弦投资合伙企业（有限合伙）为一致行动企业。除此之外，公司未知其他股东是否存在关联关系或一致行动关系。					

前十名股东参与转融通业务出借股份情况

适用 不适用

前十名股东较上期发生变化

适用 不适用

单位：股

前十名股东较上期末发生变化情况					
股东名称（全称）	本报告期新增/退出	期末转融通出借股份且尚未归还数量		期末股东普通账户、信用账户持股及转融通出借股份且尚未归还的股份数量	
		数量合计	占总股本的比例	数量合计	占总股本的比例
许尚龙	新增	0	0.00%	1,000,000	0.53%
广发证券股份有限公司	新增	0	0.00%	826,736	0.44%
中信证券股份有限公司	新增	0	0.00%	679,916	0.36%
浙江华媒投资有限公司	退出	0	0.00%	469,997	0.25%
张秀坤	退出	0	0.00%	570,500	0.30%
唐坚	退出	0	0.00%	610,100	0.32%

公司是否具有表决权差异安排

适用 不适用

（2）公司优先股股东总数及前 10 名优先股股东持股情况表

公司报告期无优先股股东持股情况。

(3) 以方框图形式披露公司与实际控制人之间的产权及控制关系

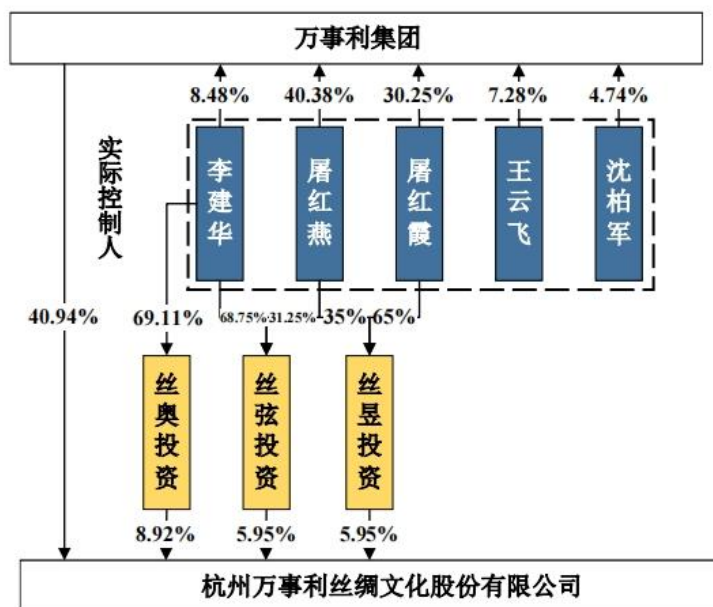

5、在年度报告批准报出日存续的债券情况

适用 不适用

三、重要事项

具体参见 2023 年年度报告全文。