

宏利交利 3 个月定期开放债券型发起式证
券投资基金
2024 年第 3 季度报告

2024 年 9 月 30 日

基金管理人：宏利基金管理有限公司

基金托管人：交通银行股份有限公司

报告送出日期：2024 年 10 月 25 日

§ 1 重要提示

基金管理人的董事会及董事保证本报告所载资料不存在虚假记载、误导性陈述或重大遗漏，并对其内容的真实性、准确性和完整性承担个别及连带责任。

基金托管人交通银行股份有限公司根据本基金合同规定，于 2024 年 10 月 23 日复核了本报告中的财务指标、净值表现和投资组合报告等内容，保证复核内容不存在虚假记载、误导性陈述或者重大遗漏。

基金管理人承诺以诚实信用、勤勉尽责的原则管理和运用基金资产，但不保证基金一定盈利。

基金的过往业绩并不代表其未来表现。投资有风险，投资者在作出投资决策前应仔细阅读本基金的招募说明书及其更新。

本报告财务资料未经审计。

本报告期间为 2024 年 07 月 01 日至 2024 年 09 月 30 日。

§2 基金产品概况

基金简称	宏利交利 3 个月定开债券发起式	
基金主代码	005315	
基金运作方式	契约型开放式	
基金合同生效日	2017 年 12 月 27 日	
报告期末基金份额总额	1,027,722,426.99 份	
投资目标	在追求基金资产安全的前提下，力争创造高于业绩比较基准的投资收益。	
投资策略	1、封闭期投资策略 本基金的固定收益类资产投资将主要采取信用策略，同时辅之以目标久期调整策略、收益率曲线策略、信用利差配置策略等，并且对于资产支持证券等特殊债券品种将采用针对性投资策略。 2、开放期投资策略 开放期内，本基金为保持较高的组合流动性，方便投资人安排投资，在遵守本基金有关投资限制与投资比例的前提下，将主要投资于高流动性的投资品种，减小基金净值的波动。	
业绩比较基准	中债总指数（全价）收益率。	
风险收益特征	本基金为债券型基金，预期收益和预期风险高于货币市场基金，低于混合型基金和股票型基金。	
基金管理人	宏利基金管理有限公司	
基金托管人	交通银行股份有限公司	
下属分级基金的基金简称	宏利交利 3 个月定开债券发起式 A	宏利交利 3 个月定开债券发起式 C

下属分级基金的交易代码	005315	005316
报告期末下属分级基金的份额总额	1,027,722,426.99 份	-份

§3 主要财务指标和基金净值表现

3.1 主要财务指标

单位：人民币元

主要财务指标	报告期（2024 年 7 月 1 日-2024 年 9 月 30 日）	
	宏利交利 3 个月定开债券发起式 A	宏利交利 3 个月定开债券发起式 C
1. 本期已实现收益	7,398,709.63	-
2. 本期利润	2,967,306.62	-
3. 加权平均基金份额本期利润	0.0029	-
4. 期末基金资产净值	1,061,650,646.15	-
5. 期末基金份额净值	1.0330	-

注：1. 本期已实现收益指基金本期利息收入、投资收益、其他收入（不含公允价值变动收益）扣除相关费用后的余额，本期利润为本期已实现收益加上本期公允价值变动收益。

2. 所述基金业绩指标不包括持有人认购或交易基金的各项费用，计入费用后实际收益水平要低于所列数字。

3. 截止本报告期末本基金 C 级份额为零。

3.2 基金净值表现

3.2.1 基金份额净值增长率及其与同期业绩比较基准收益率的比较

宏利交利 3 个月定开债券发起式 A

阶段	净值增长率①	净值增长率标准差②	业绩比较基准收益率③	业绩比较基准收益率标准差④	①-③	②-④
过去三个月	0.27%	0.02%	0.44%	0.13%	-0.17%	-0.11%
过去六个月	1.03%	0.02%	1.43%	0.11%	-0.40%	-0.09%
过去一年	2.41%	0.02%	3.54%	0.10%	-1.13%	-0.08%
过去三年	9.75%	0.03%	5.41%	0.09%	4.34%	-0.06%
过去五年	15.09%	0.03%	7.73%	0.10%	7.36%	-0.07%
自基金合同生效起至今	25.62%	0.03%	14.71%	0.10%	10.91%	-0.07%

宏利交利 3 个月定开债券发起式 C

阶段	净值增长率①	净值增长率标准差②	业绩比较基准收益率③	业绩比较基准收益率标准差④	①-③	②-④
过去三个月	0.27%	0.02%	0.44%	0.13%	-0.17%	-0.11%
过去六个月	1.03%	0.02%	1.43%	0.11%	-0.40%	-0.09%
过去一年	2.41%	0.02%	3.54%	0.10%	-1.13%	-0.08%
过去三年	9.75%	0.03%	5.41%	0.09%	4.34%	-0.06%
过去五年	15.09%	0.03%	7.73%	0.10%	7.36%	-0.07%
自基金合同生效起至今	25.62%	0.03%	14.71%	0.10%	10.91%	-0.07%

注：本基金业绩比较基准：中债总指数(全价)收益率

中债总指数是全样本债券指数，包括市场上所有具有可比性的符合指数编制标准的债券，从总体债券指数中进行抽样选择债券编制而成，或给以流动性调整所编制的债券指数均可称为可复制指数，能客观反映一国或地区或某一市场的债券总体情况。故本基金选取中债总指数（全价）收益率作为业绩比较基准。

3.2.2 自基金合同生效以来基金累计净值增长率变动及其与同期业绩比较基准收益率变动的比较

宏利交利3个月定开债券发起式A累计净值增长率与同期业绩比较基准收益率的历史走势对比图

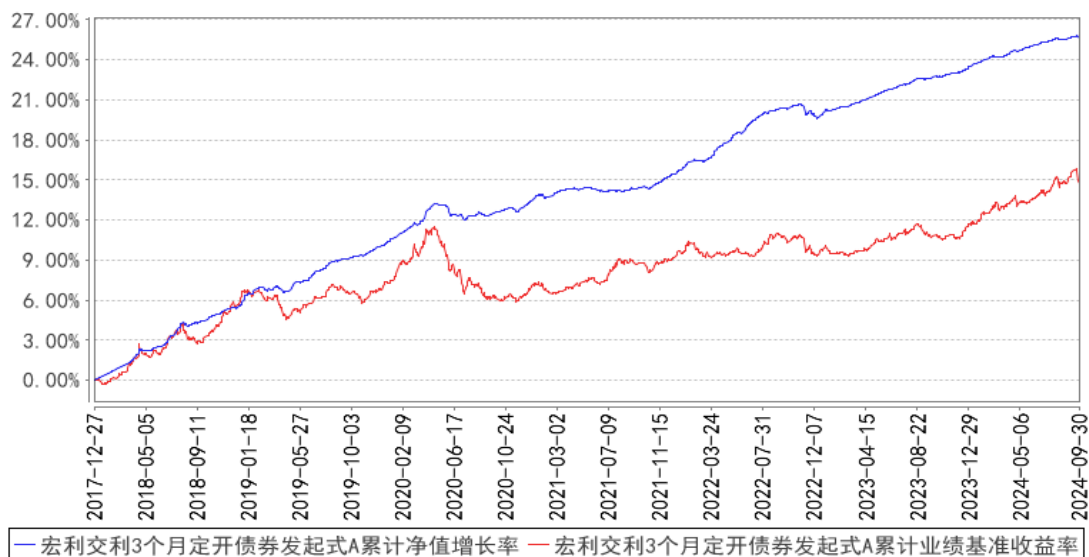

宏利交利3个月定开债券发起式C累计净值增长率与同期业绩比较基准收益率的历史走势对比图

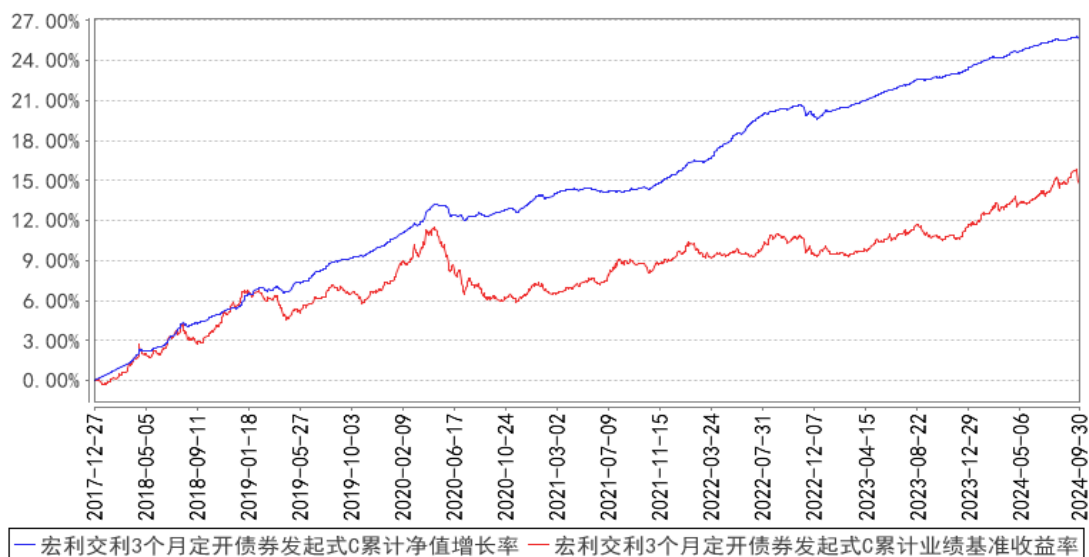

注：本基金在建仓期结束时及截止报告期末各项投资比例已达到基金合同规定的比例要求。

§4 管理人报告

4.1 基金经理（或基金经理小组）简介

姓名	职务	任本基金的基金经理期限		证券从业年限	说明
		任职日期	离任日期		
李宇璐	本基金基金经理	2021年8月9日	-	8年	英国伯明翰大学国际银行货币学硕士研究生；2012年1月至2014年12月任职于大公国际资信评估有限公司,担任行业组长；2015年1月至2016年3月任职于安邦保险集团有限公司,担任信用评审经理；2016年3月至2021年3月任职于建信养老金管理有限责任公司,担任投资经理；2021年4月加入宏利基金管理有限公司,任职于固定收益部,曾任基金经理助理,现任固定收益部基金经理。具备8年证券从业经验,8年证券投资基金管理经验,具有基金从业资格。

注：证券从业的含义遵从监管及行业协会相关规定。表中的任职日期和离任日期均指公司相关公告中披露的日期。

4.2 管理人对报告期内本基金运作合规守信情况的说明

本报告期内,本基金管理人严格遵守相关法律法规以及基金合同的约定,本基金运作整体合法合规,没有出现损害基金份额持有人利益的行为。

4.3 公平交易专项说明

4.3.1 公平交易制度的执行情况

本基金管理人建立了公平交易制度和流程，并严格执行制度的规定。在投资管理活动中，本基金管理人公平对待不同投资组合，确保各投资组合在获得投资信息、投资建议和投资决策方面享有平等机会；严格执行投资管理职能和交易执行职能的隔离；在交易环节实行集中交易制度，并确保公平交易可操作、可评估、可稽核、可持续；交易部运用交易系统中设置的公平交易功能并按照时间优先、价格优先的原则严格执行所有指令；对于部分债券一级市场申购、非公开发行股票申购等以公司名义进行的交易，交易部按照价格优先、比例分配的原则对交易结果进行分配，确保各投资组合享有公平的投资机会。风险管理部事后对本报告期的公平交易执行情况进行数量统计、分析。在本报告期内，未发现利益输送、不公平对待不同投资组合的情况。

4.3.2 异常交易行为的专项说明

本基金管理人建立了异常交易的监控与报告制度，对异常交易行为进行事前、事中和事后的监控，风险管理部定期对各投资组合的交易行为进行分析评估，向公司风险控制委员会提交公募基金和特定客户资产组合的交易行为分析报告。在本报告期内，本基金管理人旗下所有投资组合的同日反向交易成交较少的单边交易量均不超过该证券当日成交量的 5%，在本报告期内也未发生因异常交易而受到监管机构的处罚情况。

4.4 报告期内基金的投资策略和运作分析

海外方面，美联储开启降息周期，在一定程度上给予国内货币政策和人民币汇率较好的操作空间。国内方面，三季度基本面仍为缓慢复苏区间，高频数据较二季度并无明显变化特征，仍处于历史较低位置。人大常委会未提增量财政政策，联储降息 50BP 后国内未跟进，LPR 降息落空，基本面和股市弱势+宽松预期下，10Y 和 30Y 快速下行至新低。季末资金面整体偏收敛，税期、政府债提速，大行融出意愿不高，存单提价发行且发行规模高于季节性，9 月最后一周政府债放量发行。另一方面，大行买短卖长、宽松预期及资产荒助推短债行情，短端国债与资金利率持续倒挂，近几日大行买入幅度有所放缓。

机构行为方面，压降手工补息前后的机构行为：银行买盘趋弱，非银买盘趋强，负债压力下，银行减持债券，非银青睐的短端、高等级信用表现强势。信用债板块各行业收益率、利差点位触及历史低点，无论从信用债收益率、利差的绝对水平还是分位数，目前都较为尴尬。短期内基本面和货币政策有利于债券收益率下台阶的利多的情况下，年初机构配置行为或继续成为影响债市行情的重点。

本基金以利率债及信用债持仓为主，同时部分仓位配置信用债和券商短期融资券。于此同时，适当参与利率债和银行二级资本债的波段交易。

4.5 报告期内基金的业绩表现

截止至本报告期末宏利交利 3 个月定开债券发起式 A 基金份额净值为 1.0330 元，本报告期基金份额净值增长率为 0.27%；截止至本报告期末宏利交利 3 个月定开债券发起式 C 基金份额净值为 1.0330 元，本报告期基金份额净值增长率为 0.27%；同期业绩比较基准收益率为 0.44%。

4.6 报告期内基金持有人数或基金资产净值预警说明

本报告期内本基金未出现连续 20 个工作日基金份额持有人数量不满 200 人或者基金资产净值低于 5000 万元的情形。

§5 投资组合报告

5.1 报告期末基金资产组合情况

序号	项目	金额（元）	占基金总资产的比例（%）
1	权益投资	-	-
	其中：股票	-	-
2	基金投资	-	-
3	固定收益投资	1,248,978,768.05	99.74
	其中：债券	1,248,978,768.05	99.74
	资产支持证券	-	-
4	贵金属投资	-	-
5	金融衍生品投资	-	-
6	买入返售金融资产	-	-
	其中：买断式回购的买入返售金融资产	-	-
7	银行存款和结算备付金合计	3,309,755.25	0.26
8	其他资产	4,592.31	0.00
9	合计	1,252,293,115.61	100.00

5.2 报告期末按行业分类的股票投资组合

5.2.1 报告期末按行业分类的境内股票投资组合

本基金本报告期末未持有境内股票。

5.2.2 报告期末按行业分类的港股通投资股票投资组合

本基金本报告期末未持有港股通股票。

5.3 期末按公允价值占基金资产净值比例大小排序的股票投资明细

5.3.1 报告期末按公允价值占基金资产净值比例大小排序的前十名股票投资明细

本基金本报告期末未持有股票投资。

5.4 报告期末按债券品种分类的债券投资组合

序号	债券品种	公允价值（元）	占基金资产净值比例（%）
1	国家债券	-	-
2	央行票据	-	-
3	金融债券	733,092,097.52	69.05
	其中：政策性金融债	417,203,284.54	39.30
4	企业债券	142,548,350.69	13.43
5	企业短期融资券	20,469,081.97	1.93
6	中期票据	204,870,849.51	19.30
7	可转债（可交换债）	-	-
8	同业存单	147,998,388.36	13.94
9	其他	-	-
10	合计	1,248,978,768.05	117.64

5.5 报告期末按公允价值占基金资产净值比例大小排序的前五名债券投资明细

序号	债券代码	债券名称	数量（张）	公允价值（元）	占基金资产净值比例（%）
1	220217	22 国开 17	1,600,000	160,904,000.00	15.16
2	210203	21 国开 03	1,000,000	104,066,712.33	9.80
3	112403108	24 农业银行 CD108	1,000,000	98,835,962.74	9.31
4	102000298	20 广新控股 MTN002	600,000	61,420,083.29	5.79
5	2028034	20 浦发银行二级 03	600,000	61,260,614.79	5.77

5.6 报告期末按公允价值占基金资产净值比例大小排序的前十名资产支持证券投资 明细

本基金本报告期末未持有资产支持证券。

5.7 报告期末按公允价值占基金资产净值比例大小排序的前五名贵金属投资明细

本基金本报告期末未持有贵金属。

5.8 报告期末按公允价值占基金资产净值比例大小排序的前五名权证投资明细

本基金本报告期末未持有权证。

5.9 报告期末本基金投资的国债期货交易情况说明

5.9.1 本期国债期货投资政策

在报告期内，本基金未投资于国债期货。该策略符合基金合同的规定。

5.9.2 报告期末本基金投资的国债期货持仓和损益明细

本基金本报告期末无国债期货持仓和损益明细。

5.9.3 本期国债期货投资评价

本基金本报告期末未投资国债期货。

5.10 投资组合报告附注

5.10.1 本基金投资的前十名证券的发行主体本期是否出现被监管部门立案调查，或在报告编制日前一年内受到公开谴责、处罚的情形

本基金投资的前十名证券的发行主体中，中国农业银行股份有限公司于 2023 年 11 月 17 日曾受到国家外汇管理局北京市分局公开处罚，于 2023 年 11 月 16 日曾受到国家金融监督管理总局公开处罚。

本基金对上述主体发行的相关证券的投资决策程序符合相关法律法规及基金合同的要求。除上述主体外，本基金投资的其他前十名证券的发行主体本期没有出现被监管部门立案调查，或在报告编制日前一年内受到公开谴责、处罚的情形。

5.10.2 基金投资的前十名股票是否超出基金合同规定的备选股票库

基金投资的前十名股票均未超出基金合同规定的备选股票库。

5.10.3 其他资产构成

序号	名称	金额（元）
1	存出保证金	4,592.31
2	应收证券清算款	-
3	应收股利	-
4	应收利息	-
5	应收申购款	-
6	其他应收款	-
7	其他	-
8	合计	4,592.31

5.10.4 报告期末持有的处于转股期的可转换债券明细

本基金本报告期末未持有处于转股期的可转换债券。

5.10.5 报告期末前十名股票中存在流通受限情况的说明

本基金本报告期末未持有股票投资。

5.10.6 投资组合报告附注的其他文字描述部分

由于四舍五入的原因，分项之和与合计项之间可能存在尾差。

§6 开放式基金份额变动

单位：份

项目	宏利交利 3 个月定开债券发起式 A	宏利交利 3 个月定开债券发起式 C
报告期期初基金份额总额	1,027,722,435.88	-
报告期期间基金总申购份额	0.54	-
减：报告期期间基金总赎回份额	9.43	-
报告期期间基金拆分变动份额（份额减少以“-”填列）	-	-
报告期期末基金份额总额	1,027,722,426.99	-

§7 基金管理人运用固有资金投资本基金情况

7.1 基金管理人持有本基金份额变动情况

单位：份

报告期期初管理人持有的本基金份额	10,000,000.00
报告期期间买入/申购总份额	-
报告期期间卖出/赎回总份额	-
报告期期末管理人持有的本基金份额	10,000,000.00
报告期期末持有的本基金份额占基金总份额比例（%）	0.97

注：本基金的管理人在本报告期内未发生持有本基金份额变动的情况。

7.2 基金管理人运用固有资金投资本基金交易明细

本基金的管理人在本报告期内未运用固有资金投资本基金。

§8 报告期末发起式基金发起资金持有份额情况

项目	持有份额总数	持有份额占基金总份额比例(%)	发起份额总数	发起份额占基金总份额比例(%)	发起份额承诺持有期限
基金管理人固有资金	10,000,000.00	0.97	10,000,000.00	0.97	3 年
基金管理人高	-	-	-	-	-

级管理人员					
基金经理等人员					
基金管理人股东					
其他					
合计	10,000,000.00	0.97	10,000,000.00	0.97	

注：本基金的管理人及关联人在本报告期内未发生持有本基金份额变动的情况。

§9 影响投资者决策的其他重要信息

9.1 报告期内单一投资者持有基金份额比例达到或超过 20%的情况

投资者类别	报告期内持有基金份额变化情况				报告期末持有基金情况		
	序号	持有基金份额比例达到或者超过 20%的时间区间	期初份额	申购份额	赎回份额	持有份额	份额占比 (%)
机构	1	20240701~20240930	1,017,720,615.42	-	-	1,017,720,615.42	99.0268
产品特有风险							
报告期内，本基金存在单一投资者持有基金份额比例达到或超过基金总份额 20%的情况，易发生巨额赎回的情况，存在基金资产无法以合理价格及时变现以支付投资者赎回款的风险，以及基金份额净值出现大幅波动的风险。							

注：报告期内，申购份额含红利再投资份额。

9.2 影响投资者决策的其他重要信息

本报告期内，基金管理人于 2024 年 8 月 13 日发布《宏利基金管理有限公司基金行业高级管理人员变更公告》，公司总经理（法定代表人）、财务负责人由高贵鑫先生变更为 DING WEN CONG（丁闻聪）先生。

§10 备查文件目录

10.1 备查文件目录

- 1、中国证监会批准本基金设立的文件；
- 2、《宏利交利 3 个月定期开放债券型发起式证券投资基金基金合同》；
- 3、《宏利交利 3 个月定期开放债券型发起式证券投资基金招募说明书》；
- 4、《宏利交利 3 个月定期开放债券型发起式证券投资基金托管协议》；

- 5、基金管理人业务资格批件、营业执照；
- 6、基金托管人业务资格批件、营业执照；
- 7、中国证监会要求的其他文件。

10.2 存放地点

基金管理人和基金托管人的住所。

10.3 查阅方式

投资人可登录中国证监会基金电子披露网站 (<http://eid.csrc.gov.cn/fund>) 或者基金管理人互联网网站 (<https://www.manulifefund.com.cn>) 查阅。

宏利基金管理有限公司

2024 年 10 月 25 日