

兴全汇享一年持有期混合型证券投资基金 2024 年第 3 季度报告

2024 年 9 月 30 日

基金管理人：兴证全球基金管理有限公司

基金托管人：兴业银行股份有限公司

报告送出日期：2024 年 10 月 25 日

§1 重要提示

基金管理人的董事会及董事保证本报告所载资料不存在虚假记载、误导性陈述或重大遗漏，并对其内容的真实性、准确性和完整性承担个别及连带责任。

基金托管人兴业银行股份有限公司根据本基金合同规定，于 2024 年 10 月 24 日复核了本报告中的财务指标、净值表现和投资组合报告等内容，保证复核内容不存在虚假记载、误导性陈述或者重大遗漏。

基金管理人承诺以诚实信用、勤勉尽责的原则管理和运用基金资产，但不保证基金一定盈利。

基金的过往业绩并不代表其未来表现。投资有风险，投资者在作出投资决策前应仔细阅读本基金的招募说明书。

本报告中财务资料未经审计。

本报告期自 2024 年 07 月 01 日起至 09 月 30 日止。

§2 基金产品概况

基金简称	兴全汇享一年持有期混合
基金主代码	009611
基金运作方式	契约型开放式
基金合同生效日	2020 年 7 月 8 日
报告期末基金份额总额	617,627,261.46 份
投资目标	本基金在有效控制投资组合风险的前提下，把握股票市场、债券市场的投资机会，通过积极主动的投资管理，力求实现资产净值的长期稳健增值。
投资策略	本基金的投资策略可以细分为资产配置策略、债券类属资产配置、债券投资组合策略、可转换债券投资策略、证券公司短期公司债券投资策略、股票投资策略、港股投资策略、股指期货投资策略、国债期货投资策略、资产支持证券投资策略。
业绩比较基准	沪深 300 指数收益率×10%+恒生指数收益率（使用估值汇率折算）×5%+中债综合（全价）指数收益率×85%
风险收益特征	本基金是混合型基金，其预期风险与收益高于债券型基金与货币市场基金，低于股票型基金。 本基金除了投资 A 股外，还可根据法律法规规定投资香港联合交易所上市的股票。除了需要承担与境内证券投资基金类似的市场波动风险等一般投资风险之外，本基金还面临汇率风险、香港市场风险等境外证券市场投资所面临的特别投资风险。
基金管理人	兴证全球基金管理有限公司
基金托管人	兴业银行股份有限公司

下属分级基金的基金简称	兴全汇享一年持有混合 A	兴全汇享一年持有混合 C
下属分级基金的交易代码	009611	009612
报告期末下属分级基金的份额总额	528,070,710.59 份	89,556,550.87 份

注：本基金每份基金份额的最短持有期为 1 年。

§3 主要财务指标和基金净值表现

3.1 主要财务指标

单位：人民币元

主要财务指标	报告期（2024 年 7 月 1 日-2024 年 9 月 30 日）	
	兴全汇享一年持有混合 A	兴全汇享一年持有混合 C
1. 本期已实现收益	-10,939,903.12	-1,887,886.55
2. 本期利润	17,857,846.83	2,943,492.90
3. 加权平均基金份额本期利润	0.0330	0.0320
4. 期末基金资产净值	567,301,729.60	95,395,313.87
5. 期末基金份额净值	1.0743	1.0652

注：1、本期已实现收益指基金本期利息收入、投资收益、其他收入（不含公允价值变动收益）扣除相关费用和信用减值损失后的余额，本期利润为本期已实现收益加上本期公允价值变动收益。

2、所述基金业绩指标不包括持有人认购或交易基金的各项费用（例如：申购赎回费、红利再投资费、基金转换费等），计入费用后实际收益水平要低于所列数字。

3.2 基金净值表现

3.2.1 基金份额净值增长率及其与同期业绩比较基准收益率的比较

兴全汇享一年持有混合 A

阶段	净值增长率①	净值增长率 标准差②	业绩比较基 准收益率③	业绩比较基 准收益率标 准差④	①—③	②—④
过去三个月	3.39%	0.71%	2.67%	0.18%	0.72%	0.53%
过去六个月	2.14%	0.62%	3.80%	0.15%	-1.66%	0.47%
过去一年	-0.23%	0.53%	4.93%	0.15%	-5.16%	0.38%
过去三年	-3.09%	0.45%	3.51%	0.17%	-6.60%	0.28%
自基金合同 生效起至今	7.43%	0.41%	4.51%	0.17%	2.92%	0.24%

兴全汇享一年持有混合 C

阶段	净值增长率①	净值增长率 标准差②	业绩比较基 准收益率③	业绩比较基 准收益率标 准差④	①—③	②—④
过去三个月	3.33%	0.71%	2.67%	0.18%	0.66%	0.53%
过去六个月	2.04%	0.62%	3.80%	0.15%	-1.76%	0.47%
过去一年	-0.43%	0.53%	4.93%	0.15%	-5.36%	0.38%
过去三年	-3.66%	0.45%	3.51%	0.17%	-7.17%	0.28%
自基金合同 生效起至今	6.52%	0.41%	4.51%	0.17%	2.01%	0.24%

3.2.2 自基金合同生效以来基金累计净值增长率变动及其与同期业绩比较基准收益率变动的比较

兴全汇享一年持有混合A累计净值增长率与同期业绩比较基准收益率的历史走势对比图

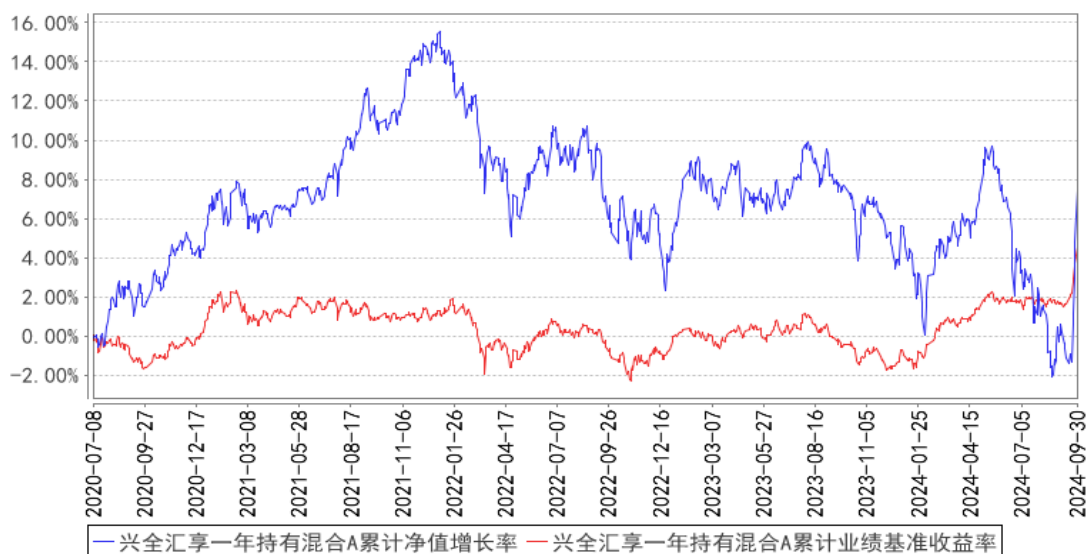

兴全汇享一年持有混合C累计净值增长率与同期业绩比较基准收益率的历史走势对比图

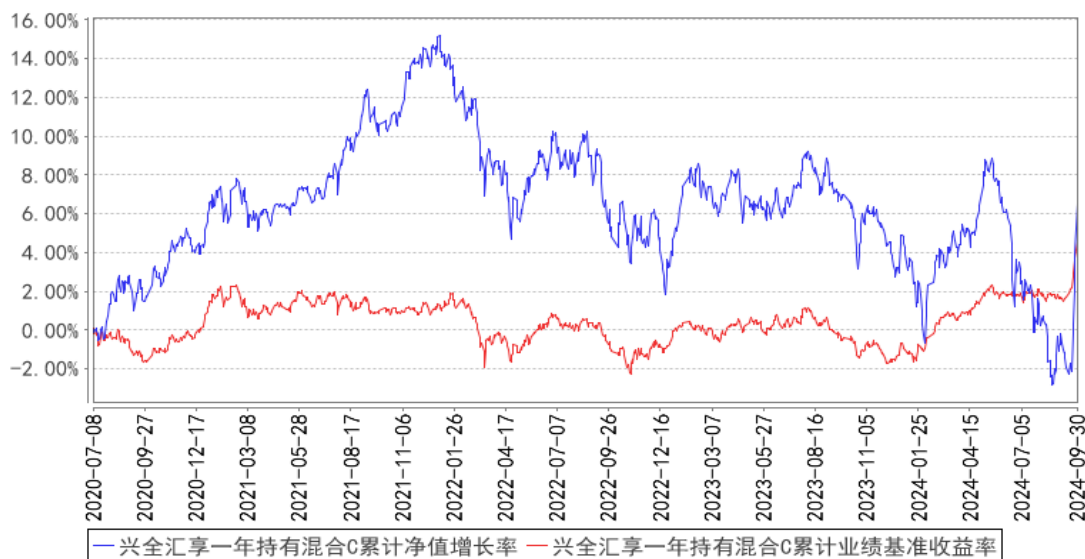

注：1、净值表现所取数据截至到 2024 年 09 月 30 日。

2、按照《兴全汇享一年持有期混合型证券投资基金基金合同》的规定，本基金建仓期为 2020 年 07 月 08 日起共计六个月。建仓期结束时本基金各项资产配置比例符合本基金合同规定的比例限制及本基金投资组合的比例范围。

3.3 其他指标

注：无。

§4 管理人报告

4.1 基金经理（或基金经理小组）简介

姓名	职务	任本基金的基金经理期限		证券从业年限	说明
		任职日期	离任日期		
翟秀华	固定收益部副总监，兴全添利宝货币市场基金、兴全稳益定期开放债券型发起式证券投资基金、兴全祥泰定期开放债	2020 年 7 月 8 日	-	14 年	硕士，历任毕马威华振会计师事务所审计，泰信基金管理有限公司交易总监助理，兴证全球基金管理有限公司研究员兼基金经理助理、兴全稳泰债券型证券投资基金、兴全兴泰定期开放债券型发起式证券投资基金、兴全天添益货币市场基金基金经理、固定收益部总监助理。

	<p>券型发起式证券投资基金、兴全汇享一年持有期混合型证券投资基金、兴证全球恒利一年定期开放债券型发起式证券投资基金、兴证全球兴裕混合型证券投资基金、兴全兴泰定期开放债券型发起式证券投资基金、兴证全球恒泰一年定期开放债券型发起式证券投资基金基金经理</p>				
徐留明	<p>兴全恒益债券型证券投资基金基金经理、兴全汇享一年持有期混合型证券投资基金基金经理、兴证全球招益债券型证券投资基</p>	2023 年 1 月 4 日	-	11 年	<p>理学硕士，历任国联证券股份有限公司分析师，兴业证券股份有限公司分析师，兴证全球基金管理有限公司研究部研究员、基金经理助理。</p>

	金基金经理、兴证全球竞争优势混合型证券投资基金基金经理				
--	-----------------------------	--	--	--	--

注：1、职务指截止报告期末的职务（报告期末仍在任的）或离任前的职务（报告期内离任的）。

2、任职日期指基金合同生效之日（基金成立时即担任基金经理）或公司作出聘任决定之日（基金成立后担任基金经理）；离任日期指公司作出解聘决定之日。

3、证券从业的涵义遵从行业的相关规定，包括资管相关行业从业经历。

4.1.1 期末兼任私募资产管理计划投资经理的基金经理同时管理的产品情况

注：本报告期末，本基金基金经理不存在兼任私募资产管理计划的投资经理的情况。

4.2 管理人对报告期内本基金运作遵规守信情况的说明

本报告期内，本基金管理人严格遵循了《证券投资基金法》及其各项实施细则、《兴全汇享一年持有期混合型证券投资基金基金合同》和其他相关法律法规的规定，本着诚实信用、勤勉尽责、取信于市场、取信于社会的原则管理和运用基金资产，为基金份额持有人谋求最大利益。本报告期内，基金投资管理符合有关法规和基金合同的规定，无违法违规、未履行基金合同承诺或损害基金份额持有人利益的行为。

4.3 公平交易专项说明

4.3.1 公平交易制度的执行情况

本报告期内，本基金管理人严格按照《证券投资基金法》、《证券投资基金管理公司公平交易制度指导意见》及公司相关制度等规定，从投资授权、研究分析、投资决策、交易执行、业绩评估等环节严格把关，确保各投资组合之间得到公平对待，保护投资者的合法权益。公司风险管理部对公司管理的不同投资组合的整体收益率差异进行统计，从不同的角度分析差异的来源、考察是否存在不公平的因素。

本报告期内公司旗下基金严格遵守公司的公平交易制度，未发现违反公平交易原则的情况。

4.3.2 异常交易行为的专项说明

本报告期内，不存在本投资组合参与的交易所公开竞价同日反向交易成交较少的单边交易量超过该证券当日成交量的 5% 的情况，未发现可能导致不公平交易和利益输送的异常交易情况。

4.4 报告期内基金的投资策略和运作分析

复盘三季度，外需边际由强转弱，国内经济预期依然不强。在地方政府化债压力增大和房地产价格延续下行的背景下，内需不振，信心不足。面对这些问题，9月底政治局会议着重讨论了经济形势，强调加大财政货币政策逆周期调节力度，保证必要的财政支出，加力推出增量政策，努力完成全年经济社会发展目标任务。会议的表述和定调超出市场预期，市场风险偏好出现快速回暖，股市低位回升，债市见顶回调。临近季末，股债出现明显的跷跷板效应。

本季度，在较大的市场波动中，本账户仓位波动也较大。债券在三季度内配置较为保守，耐心等待调整机会。

权益方面重仓个股整体维持稳定，在普遍估值较低的状态下，基于对长期价值的判断增持了部分行业个股。阶段性加大了对转债的配置，在转债市场非理性下跌的时候稳步加仓，在市场迅速反弹后逐步降低仓位。

4.5 报告期内基金的业绩表现

截至本报告期末，兴全汇享一年持有混合 A 的基金份额净值为 1.0743 元，本报告期基金份额净值增长率为 3.39%，同期业绩比较基准收益率为 2.67%；兴全汇享一年持有混合 C 的基金份额净值为 1.0652 元，本报告期基金份额净值增长率为 3.33%，同期业绩比较基准收益率为 2.67%。

4.6 报告期内基金持有人数或基金资产净值预警说明

本基金本报告期内未发生需披露的基金份额持有人数不满两百人或基金资产净值低于五千万元的情形。

§5 投资组合报告

5.1 报告期末基金资产组合情况

序号	项目	金额（元）	占基金总资产的比例（%）
1	权益投资	130,257,495.76	19.50
	其中：股票	130,257,495.76	19.50
2	基金投资	-	-
3	固定收益投资	469,779,230.23	70.33
	其中：债券	469,779,230.23	70.33
	资产支持证券	-	-
4	贵金属投资	-	-
5	金融衍生品投资	-	-
6	买入返售金融资产	32,983,324.65	4.94
	其中：买断式回购的买入返售金融资产	-	-

	产		
7	银行存款和结算备付金合计	10,953,244.24	1.64
8	其他资产	23,970,854.84	3.59
9	合计	667,944,149.72	100.00

注：本基金本报告期末通过港股通交易机制投资的港股公允价值为 7,277,643.70 元，占净值比例 1.10%。

5.2 报告期末按行业分类的股票投资组合

5.2.1 报告期末按行业分类的境内股票投资组合

代码	行业类别	公允价值（元）	占基金资产净值比例（%）
A	农、林、牧、渔业	7,187,312.00	1.08
B	采矿业	2,974,740.60	0.45
C	制造业	112,730,999.50	17.01
D	电力、热力、燃气及水生产和供应业	2,846.50	0.00
E	建筑业	-	-
F	批发和零售业	-	-
G	交通运输、仓储和邮政业	1,873.18	0.00
H	住宿和餐饮业	-	-
I	信息传输、软件和信息技术服务业	82,080.28	0.01
J	金融业	-	-
K	房地产业	-	-
L	租赁和商务服务业	-	-
M	科学研究和技术服务业	-	-
N	水利、环境和公共设施管理业	-	-
O	居民服务、修理和其他服务业	-	-
P	教育	-	-
Q	卫生和社会工作	-	-
R	文化、体育和娱乐业	-	-
S	综合	-	-
	合计	122,979,852.06	18.56

5.2.2 报告期末按行业分类的港股通投资股票投资组合

行业类别	公允价值（人民币）	占基金资产净值比例（%）
原材料	-	-
非日常生活消费品	6,002,674.96	0.91
日常消费品	-	-
能源	-	-
金融	-	-

医疗保健	599,149.28	0.09
工业	-	-
信息技术	-	-
通信服务	-	-
公用事业	-	-
房地产	675,819.46	0.10
合计	7,277,643.70	1.10

注：以上分类采用财汇大智慧提供的国际通用行业分类标准。

5.3 期末按公允价值占基金资产净值比例大小排序的股票投资明细

5.3.1 报告期末按公允价值占基金资产净值比例大小排序的前十名股票投资明细

序号	股票代码	股票名称	数量（股）	公允价值（元）	占基金资产净值比例（%）
1	300750	宁德时代	53,840	13,561,757.60	2.05
2	600426	华鲁恒升	475,617	12,456,409.23	1.88
3	600519	贵州茅台	6,200	10,837,600.00	1.64
4	300054	鼎龙股份	382,800	9,129,780.00	1.38
5	300408	三环集团	218,100	8,091,510.00	1.22
6	002714	牧原股份	155,200	7,187,312.00	1.08
7	002078	太阳纸业	468,800	7,069,504.00	1.07
8	600216	浙江医药	364,200	6,307,944.00	0.95
9	03690	美团-W	38,700	6,002,674.96	0.91
10	603599	广信股份	423,620	5,401,155.00	0.82

注：上表中股票名称以报告期末名称为准。

对于同时在 A+H 股上市的股票，合并计算公允价值参与排序，并按照不同股票分别披露。

5.4 报告期末按债券品种分类的债券投资组合

序号	债券品种	公允价值（元）	占基金资产净值比例（%）
1	国家债券	-	-
2	央行票据	-	-
3	金融债券	136,021,833.07	20.53
	其中：政策性金融债	41,115,464.48	6.20
4	企业债券	61,071,002.74	9.22
5	企业短期融资券	-	-
6	中期票据	4,130,016.44	0.62
7	可转债（可交换债）	229,012,679.90	34.56
8	同业存单	39,543,698.08	5.97
9	其他	-	-
10	合计	469,779,230.23	70.89

5.5 报告期末按公允价值占基金资产净值比例大小排序的前五名债券投资明细

序号	债券代码	债券名称	数量（张）	公允价值（元）	占基金资产净值比例（%）
----	------	------	-------	---------	--------------

1	200203	20 国开 03	400,000	41,115,464.48	6.20
2	115192	23 国金 02	400,000	40,680,898.63	6.14
3	112497868	24 南京银行 CD106	400,000	39,543,698.08	5.97
4	232280003	22 成都银行二 级资本债 01	300,000	32,191,868.85	4.86
5	110081	闻泰转债	227,150	21,514,216.64	3.25

5.6 报告期末按公允价值占基金资产净值比例大小排序的前十名资产支持证券投资 明细

注：本基金本报告期末未持有资产支持证券。

5.7 报告期末按公允价值占基金资产净值比例大小排序的前五名贵金属投资明细

注：本基金本报告期末未持有贵金属。

5.8 报告期末按公允价值占基金资产净值比例大小排序的前五名权证投资明细

注：本基金本报告期末未持有权证。

5.9 报告期末本基金投资的股指期货交易情况说明

5.9.1 报告期末本基金投资的股指期货持仓和损益明细

注：本基金本报告期末未持有股指期货。

5.9.2 本基金投资股指期货的投资政策

基金管理人可运用股指期货，以提高投资效率更好地达到本基金的投资目标。本基金在股指期货投资中将根据风险管理的原则，以套期保值为目的，在风险可控的前提下，本着谨慎原则，参与股指期货的投资，以管理投资组合的系统性风险，改善组合的风险收益特性。

5.10 报告期末本基金投资的国债期货交易情况说明

5.10.1 本期国债期货投资政策

本基金投资国债期货以套期保值为目的，以回避市场风险。故国债期货空头的合约价值主要与债券组合的多头价值相对应。基金管理人通过动态管理国债期货合约数量，以萃取相应债券组合的超额收益。

5.10.2 报告期末本基金投资的国债期货持仓和损益明细

注：本基金本报告期末未持有国债期货。

5.10.3 本期国债期货投资评价

本基金本报告期末未持有国债期货，故此项不适用。

5.11 投资组合报告附注

5.11.1 本基金投资的前十名证券的发行主体本期是否出现被监管部门立案调查，或在报告编制日前一年内受到公开谴责、处罚的情形

本基金投资的前十名证券的发行主体本期未出现被监管部门立案调查，并且未在报告编制日前一年内受到公开谴责、处罚的情形。

5.11.2 基金投资的前十名股票是否超出基金合同规定的备选股票库

本基金投资的前十名股票未超出基金合同规定的备选股票库。

5.11.3 其他资产构成

序号	名称	金额（元）
1	存出保证金	39,816.19
2	应收证券清算款	23,882,618.61
3	应收股利	-
4	应收利息	-
5	应收申购款	48,420.04
6	其他应收款	-
7	待摊费用	-
8	其他	-
9	合计	23,970,854.84

5.11.4 报告期末持有的处于转股期的可转换债券明细

序号	债券代码	债券名称	公允价值（元）	占基金资产净值比例（%）
1	110081	闻泰转债	21,514,216.64	3.25
2	128129	青农转债	12,746,918.53	1.92
3	110059	浦发转债	12,215,763.87	1.84
4	123190	道氏转 02	11,988,779.34	1.81
5	123193	海能转债	10,229,537.12	1.54
6	118000	嘉元转债	9,841,366.81	1.49
7	118032	建龙转债	9,715,616.29	1.47
8	111015	东亚转债	9,200,003.28	1.39
9	113657	再 22 转债	9,027,834.82	1.36
10	123165	回天转债	7,837,750.58	1.18
11	113530	大丰转债	7,698,124.07	1.16
12	128134	鸿路转债	7,406,177.12	1.12
13	127068	顺博转债	6,312,412.60	0.95
14	123217	富仕转债	6,132,622.64	0.93

15	128108	蓝帆转债	5,928,461.23	0.89
16	123107	温氏转债	5,003,300.48	0.75
17	123179	立高转债	4,967,514.74	0.75
18	113058	友发转债	4,028,426.77	0.61
19	127062	垒知转债	3,638,817.86	0.55
20	123185	能辉转债	3,586,846.03	0.54
21	113609	永安转债	3,170,371.77	0.48
22	128066	亚泰转债	3,139,586.30	0.47
23	111016	神通转债	3,011,949.26	0.45
24	123237	佳禾转债	3,003,814.83	0.45
25	123169	正海转债	2,994,431.64	0.45
26	113618	美诺转债	2,899,449.19	0.44
27	113059	福莱转债	2,875,983.56	0.43
28	127073	天赐转债	2,713,470.59	0.41
29	118029	富淼转债	2,632,398.90	0.40
30	113640	苏利转债	2,605,269.26	0.39
31	118005	天奈转债	2,504,784.25	0.38
32	113044	大秦转债	2,466,604.80	0.37
33	123101	拓斯转债	2,414,661.17	0.36
34	123212	立中转债	2,265,778.53	0.34
35	127089	晶澳转债	1,960,106.58	0.30
36	113048	晶科转债	1,928,186.30	0.29
37	113605	大参转债	1,825,359.16	0.28
38	118025	奕瑞转债	1,690,947.53	0.26
39	123180	浙矿转债	1,684,507.60	0.25
40	127105	龙星转债	1,544,103.48	0.23
41	127045	牧原转债	1,480,357.28	0.22
42	123120	隆华转债	1,243,431.72	0.19
43	123071	天能转债	1,099,098.63	0.17
44	123113	仙乐转债	1,006,281.36	0.15
45	123147	中辰转债	929,165.37	0.14
46	118031	天 23 转债	428,060.27	0.06
47	118011	银微转债	314,712.25	0.05
48	127039	北港转债	213,134.31	0.03
49	123211	阳谷转债	2,490.45	0.00

5.11.5 报告期末前十名股票中存在流通受限情况的说明

注：本基金本报告期末前十名股票中不存在流通受限的情况。

5.11.6 投资组合报告附注的其他文字描述部分

由于四舍五入的原因，分项之和与合计项之间可能存在尾差。

§6 开放式基金份额变动

单位：份

项目	兴全汇享一年持有混合 A	兴全汇享一年持有混合 C
报告期期初基金份额总额	553,339,208.82	93,629,272.74
报告期期间基金总申购份额	331,386.96	516,783.74
减：报告期期间基金总赎回份额	25,599,885.19	4,589,505.61
报告期期间基金拆分变动份额（份额减少以“-”填列）	-	-
报告期期末基金份额总额	528,070,710.59	89,556,550.87

注：总申购份额含红利再投资、转换入份额，总赎回份额含转换出份额。

§7 基金管理人运用固有资金投资本基金情况

7.1 基金管理人持有本基金份额变动情况

注：本报告期内，基金管理人未持有本基金的基金份额。

7.2 基金管理人运用固有资金投资本基金交易明细

注：本基金管理人本报告期内未运用固有资金对本基金进行交易。

§8 影响投资者决策的其他重要信息

8.1 报告期内单一投资者持有基金份额比例达到或超过 20%的情况

投资者类别	报告期内持有基金份额变化情况				报告期末持有基金情况		
	序号	持有基金份额比例达到或者超过 20%的时间区间	期初份额	申购份额	赎回份额	持有份额	份额占比 (%)
机构	-	-	-	-	-	-	-
个人	-	-	-	-	-	-	-
产品特有风险							
本基金本报告期内未出现单一投资者持有基金份额比例达到或超过 20%的情况，故不涉及本项特有风险。							

注：1、“申购金额”包含份额申购、转换转入、分红再投资等导致投资者持有份额增加的情形。

2、“赎回份额”包含份额赎回、转换转出等导致投资者持有份额减少的情形。

8.2 影响投资者决策的其他重要信息

基金每份基金份额的最短持有期为 1 年。对于每份基金份额，最短持有期指基金合同生效日（对认购份额而言，下同）或基金份额申购确认日（对申购份额而言，下同）起（即最短持有期起始日），至基金合同生效日或基金份额申购申请日起满 1 年（1 年指 365 天，下同）后的下一工作日（即最短持有期到期日）。本基金每份基金份额在其最短持有期到期日（不含该日）前，基金份额持有人不能提出赎回申请；自其最短持有期到期日（含该日）起，基金份额持有人方可就该基金份额提出赎回申请。因此，对于基金份额持有人而言，存在投资本基金后 1 年内无法赎回的风险。

§9 备查文件目录

9.1 备查文件目录

- 1、中国证监会准予兴全汇享一年持有期混合型证券投资基金募集注册的文件；
- 2、《兴全汇享一年持有期混合型证券投资基金基金合同》；
- 3、《兴全汇享一年持有期混合型证券投资基金托管协议》；
- 4、关于申请募集兴全汇享一年持有期混合型证券投资基金之法律意见；
- 5、基金管理人业务资格批件和营业执照；
- 6、基金托管人业务资格批件和营业执照；
- 7、中国证监会要求的其他文件。

9.2 存放地点

基金管理人、基金托管人住所。

9.3 查阅方式

投资者可登录基金管理人互联网站（<http://www.xqfunds.com>）查阅，或在营业时间内至基金管理人、基金托管人住所免费查阅。

基金管理人客户服务中心电话：400-678-0099，021-38824536

兴证全球基金管理有限公司

2024 年 10 月 25 日